TOM BRAKS

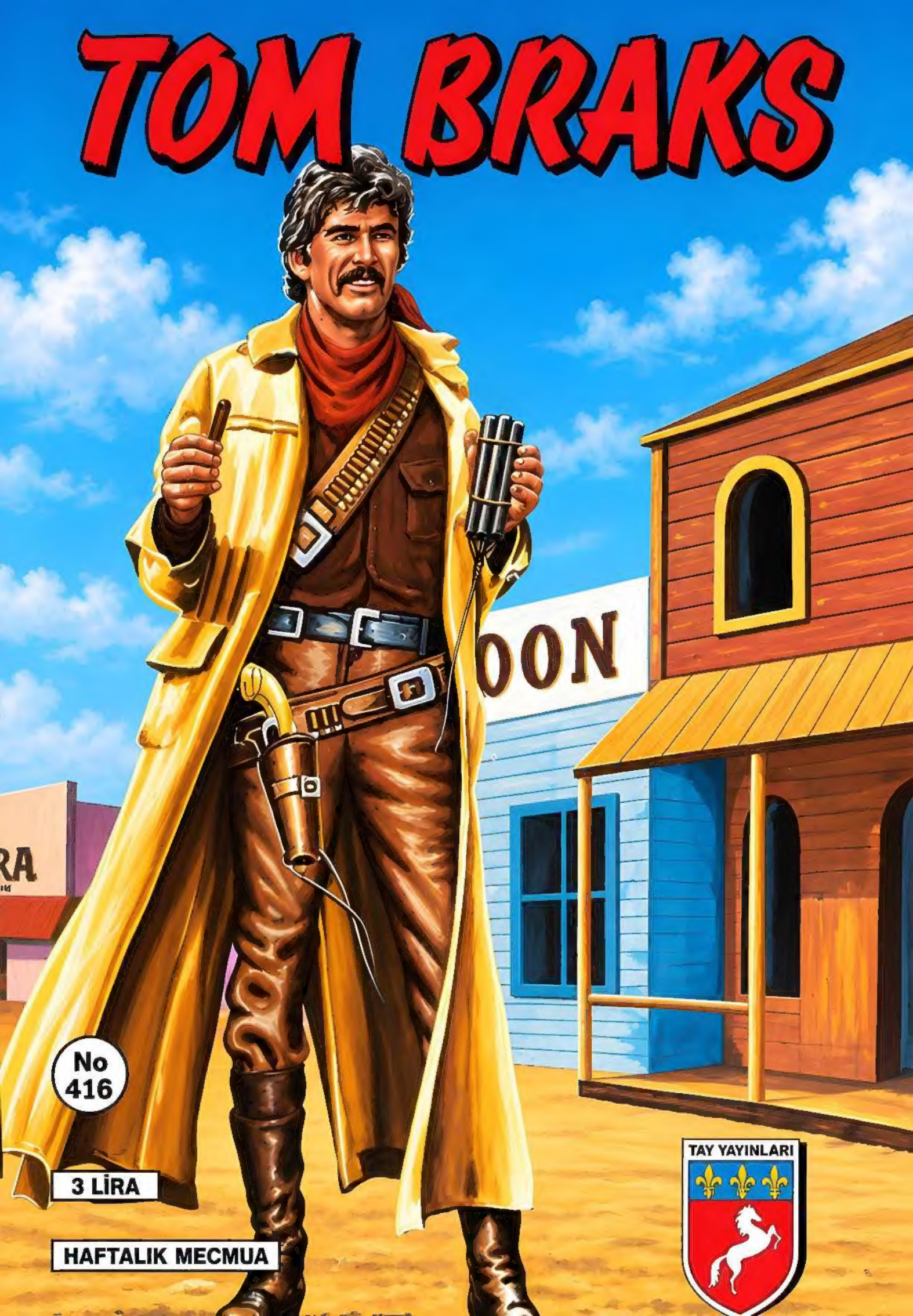

No 416

3 LİRA

HAFTALIK MECMUA

TAY YAYINLARI

KARİKATÜR

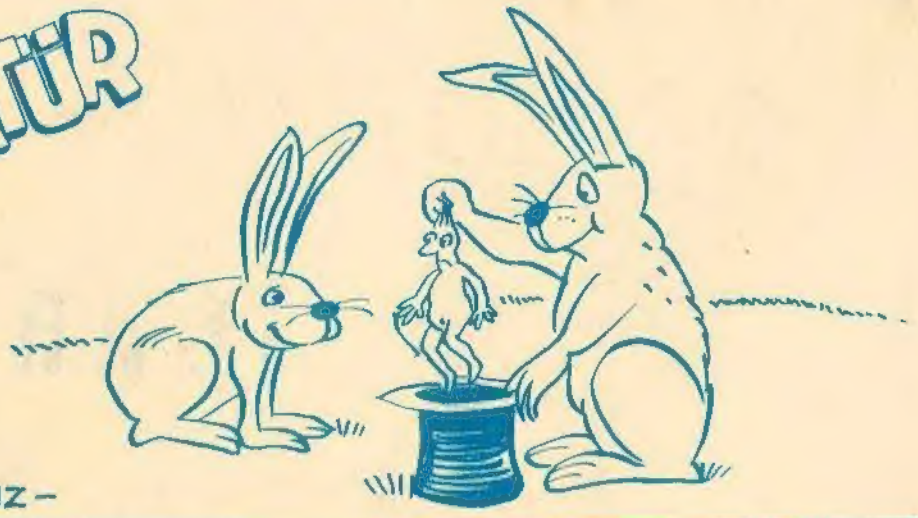

– YAZISIZ –

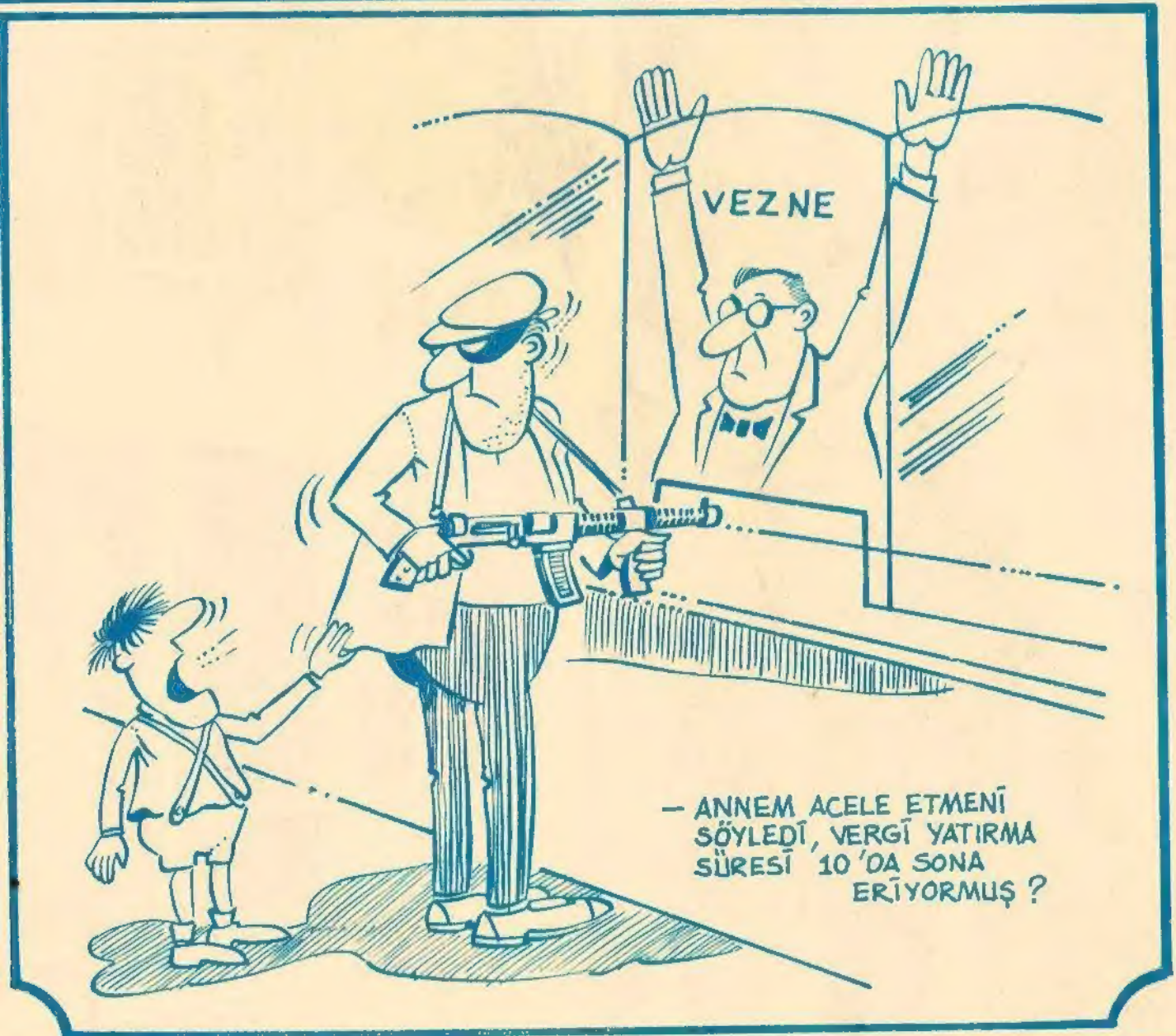

TOM BRAKS

Haftalık Mecmua. Sahibi ve Sorumlu Yönetmeni. M. SEZEN YALÇINER
İdare Yeri: Klodfarer Cad. No:16 ISTANBUL Tel:22 45 32-26 72 42
Genel Dağıtım:Hürriyet Gazete Dağıtımı A.Ş.NEŞİR TARİHİ:27.5.1977

İHAN MATBAACILIK A.Ş. ☎ 27 34 45 - 26 73 14

TOM BRAKS

UĞURSUZ KEMAN

KEMANCI STAPOSKİ'Yİ YARALAYIP İÇİNDE ÖNEMLİ GİZLİ BELGELER BULUNAN KEMAN KUTUSUNU ÇALAN RAMON'UN PEŞİNDEN ÖNCE TOM BRAKS SONRA DOSTLARI BARON VE TONTON MEKSİKAYA GELİRLER..

ESKİ KIŞLADA! KASABANIN ÇIKIŞINDA! FAKAT MANİ OLABİLECEĞİNİ SANMIYORUM!

AMANALLAHIM! EN İYİ ARKADAŞIMIN ÖLDÜRÜLMESİNE MÜSAADE ETMEYECEĞİM! AH! KEŞKE TOM BRAKS BURADA OLSAYDI..

NİŞAN AL!
BİR MİLYON SOSİSLİ SANDVİÇ! NEDEN BANA NİŞAN ALIYORLAR?..HIK... AAA.. ELLERİMİ BAĞLAMIŞLAR!

KİMYONLU KÖFTE AŞKINA... KURŞUNA DİZİYORLAR BENİ!..?.. DURUN! ADLİ HATA YAPIYORSUNUZ... DURUN!

DİKKAAAT!
DURUN ATEŞ ETMEYİN!

RAMİREZ, ALBAY GARCİA KUVVETLERİNE MAĞLUP OLUP UTANCINDAN KAÇTI!
KİM ?. DEMEK.. ..YAŞASIN GARCİA.!
YAŞASIN GARCİA!
YAŞASIN.! HIK!...
RAMİREZ'E ÖLÜM!

SENYÖR, KURTARICIMIZ KAHRAMAN GARCİA TARAFTARI OLDUĞUNUZA GÖRE SİZİ KURŞUNA DİZMEK İÇİN BİR SEBEP YOK!
PEKİ... ISRAR ETMEYECEĞİM.. HIK!

YAŞASIN GARCİA!
RAMİREZE ÖLÜM!
SERSEMLER! AZ ÖNCE "YAŞASIN GARCİA" DİYE BAĞIRIYORDUM.. HIK.. BANA KIZIYORLARDI...
GEL BENİMLE!

VE... ŞİMDİ, ONLAR DA... HIK.. HEY! NEREYE GÖTÜRÜYORSUN BENİ?
KORKMA! EMNİYETLİ BİR YERE!
KURTARICIMIZ GARCİA, ÇOK YAŞA!

OH!.. HIK! SESİN YABANCI GELMEDİ!
SARHOŞ OLMASAYDIN DAHA KOLAY TANIRDIN BENİ!

VAY.. SAHTE SAKAL! ŞİŞ KÖFTE AŞKINA TOMBRAKS SEN MİSİN?
EVET YA... BENİM! TONTON'UM!
MERSİ TOM BRAKS, TAM ZAMANINDA YETİŞTİN! RAMİREZ'İN MAĞLUP OLDUĞUNU KİMDEN ÖĞRENDİN?
OH!.. HAYATINI KURTARMAK İÇİN ATTIM O MARTAVALI! HA! HA! HA!
ESSE GESSE

AZ SONRA..
DUA ET Kİ..TOM BRAKS'A RASTLADIM VE BAŞINA GELENLERİ ONA ANLATTIM!
HIK!.. DEMEK SİZ DOSTLARIM OLMASAYDINIZ ŞİMDİ TONTON'UN YERİNDE YELLER ESİYORDU! BRR!
BUNLARI UNUTUP DON RAMONU DÜŞÜNELİM!
İÇİNDE DÜNYAYI YERİNDEN SARSABİLECEK BİR EVRAK BULUNAN STAPOSKİ'NİN KEMANI ŞİMDİ BU HAYDUDUN ELİNDE BULUNUYOR!

DON RAMON.. MEKSİKALI ASİLERİN BAŞI! EMRİNDE BİR SÜRÜ GERİLLA ÇALIŞIYOR! VESİKALARI ELDE ETMEK KOLAY OLMAYACAK! NEREDE BULACAĞIMIZI DA BİLMİYORUZ!
TEK BAŞIMA BİR ORDUYA BEDELİM..HIK! DÜNYA SULHUNU KORUMAK İÇİN HAZIRIM!
SAKİN OL! HENÜZ FİTİL GİBİSİN TONTON!
ONUNLA BURADA KAL BARON! BEN DON RAMON HAKKINDA MALÛMAT TOPLAYACAĞIM!

BELKİ, DON RAMON VE GERİLLALAR HAKKINDA BİLGİSİ OLAN BİRİNİ BULURUM!
HEY AMİGO!
HMM... KIŞ UYKUSUNA YATMIŞ KÖSTEBEK GİBİ BU MEKSİKALI'YI UYANDIRMAK GÜÇ!
ZZZ.. HRR...
İMDAAT! DON RAMON BENİ ÖLDÜRÜYOR!
SUS! YOKSA BOYNUNU KOPARIRIM!
HA?..
İMDAAT!.. DON RAMON BENİ ÖLDÜRÜYOR! GRR!
TOM BRAKS!
HAH İŞTE! KAZAK VE PAPAĞAN!
NE ŞANS.. SENİ TEKRAR BULDUM TOM BRAKS! DON RAMON'UN NEREDE OLDUĞUNU BİLİYORUM..
ÇABUK SÖYLE!
DON RAMON BENİ.. ÖLDÜRÜYOR!
RUSYA'DAKİ KARLARIN AŞKINA SUS! UĞURSUZ PAPAĞAN.... ANLADIN MI?..
CROOAARR!

HA! HA! ÖNCE GAGASINI AÇMIYORDU! ŞİMDİ KAPATABİLİRSEN AŞKOLSUN! DON RAMON NERDE SÖYLE!
BİR GRUP GERİLLA İLE GÜNEYE KAÇIYOR!
..SAN CARLOS.. HARCEDO, ASUNCION KASABALARINDA İZİNE RASTLADIM! FAKAT ATIM ÇATLAMAK ÜZERE OLDUĞUNDAN DURMAĞA MECBUR OLDUM!

GİDECEĞİ YOLU BİLİYORUM! ONU KOLAYCA KISTIRABİLİRİM!
DERHAL HAREKET EDECEĞİM! BURADA OLAN ARKADAŞLARIMI BUL! HEP BERABER İZİMİ TAKİP EDİN!
VOLGA STEPLERİ AŞKINA! KAZAK ARKADAŞLARIM BURADA OLSAYDI.. DON RAMON'UN HESABINI ÇOKTAN GÖRÜRDÜK!

FAKAT, TOMBRAKS, SEN TEK BAŞINA, ON KAZAK'A BEDELSİN! İYİ ŞANSLAR! DERHAL PEŞİNDEN GELİYORUZ!
ALLAHA ISMARLADIK!
DON RAMON OLDUKÇA ÖNDE, FAKAT KESTİRME YOLLARI BİLİYORUM! SANA GÜVENİYORUM BEYAZ YELE!

NE KORKUNÇ UÇURUMLAR...
NE DE AZGIN NEHİRLER TOM BRAKS'I YOLUNDAN ALIKOYAMADI..
...FEVKALÂDE KUDRETLİ ATI SAYESİNDE SÜRATLE İLERLİYORDU...
AFERİN BEYAZ YELE! DÜNYADA EŞİN YOKTUR!
DON RAMON VE GERİLLALARI DA GÜNEYE DOĞRU AT KOŞTURUYORLARDI...
AKŞAMA DOĞRU BİR KASABAYA VARDILAR...
DUUR! SUSADIM! İÇECEK BİR ŞEYLER BULUP SONRA GECEYİ GEÇİRECEK YER ARAYALIM!
EMREDERSİNİZ RAMON

HANCI! HEY, KİMSE YOK MU BURADA YAHU?
BURADAYIM GELİYORUM, AĞALENİZ NE?
NE EMREDERSİNİZ SENYOR?
NE APTALCA SUAL! BURAYA İÇKİ İÇMEYE GELİNİR DEĞİL Mİ? BİR BARDAK TEKİLA!
BENİ BEKLETTİĞİN İÇİN KAMÇIYI HAKETTİN!
ÖZÜR DİLERİM SENYOR! ŞİŞELERE ŞARAP DOLDURUYORDUM!
MÜSAADE EDERSENİZ... SİZ İÇKİNİZİ YUDUMLARKEN BEN İŞİME DÖNEYİM! ŞİMDİ GELİRİM!
HEY! SİLAHŞÖRLER... ŞEFİNİZ DON RAMON YOLA KOYULMANIZI EMREDİYOR! SESSİZLİK İÇİNDE İLERLEYİN! KEN DİŞİ SİZE YETİŞECEKMİŞ!
FAKAT, BEKLEMEMİZİ SÖYLEMİŞTİ!
... VE GECEYİ BURADA GEÇİRECEKTİK!
HŞŞT... FİKİR DEĞİŞTİRDİ! ONA İTAAT ETMENİZİ TAVSİYE EDERİM! RAMON ÇOK ÖFKELİ!

KARAMBA! HAYDİ AMİGOLAR YÜRÜYÜN! DON RAMON'UN ÖFKESİNİ BİLİRSİNİZ!
SESSİZCE GİDİYORLAR... GÜZEL... DON RAMON'UN BİRŞEYDEN HABERİ YOK!
ESSE GESSE
HANCII!.. HAYVAN HERİF NERDESİN?
GELİYORUM SENYOR!
SENİ ÇAĞIRINCA OK GİBİ YERİNDEN FIRLAMAN LÂZIM! BENİ TANIMADIN MI YOKSA?
ŞEY... HAYIR! TEBDİLİ KIYAFET GEZEN İSPANYA KRALI MISINIZ YOKSA ?
SERSEM! BU NE KÜSTAHLIK? KARŞINDAKİ DON RAMON BENAVİDES! DÜNYANIN EN KORKUNÇ SİLAHŞÖRÜ!
OHH! DON RAMON, NEREDEN BİLEBİLİRDİM ?
BURADA BULUNMANIZ BÜYÜK ŞEREF! OH!.. DÜNYANIN EN İYİ SİLAH KULLANAN ADAMI!
MUERTE! ŞÜPHE Mİ EDİYORSUN ?

ŞÜPHE ETMEK AKLIMDAN GEÇMEDİ! SADECE TOMBRAKS ADINDA BİRİNDEN BAHSEDİYORLAR, KİMSE ALTEDEMEMİŞ ONU!
TOMBRAKS'IN CANI CEHENNEME!...
..TOMBRAKS SOYTARININ TEKİ! KARŞIMDA GÖRMEK İSTERDİM ONU!
OH! EYVAH ŞİŞEYİ DÜŞÜRDÜM!
O ZAMAN TOMBRAKS'I NASIL DELİK DEŞİK ETTİĞİMİ GÖRÜRDÜN! KEŞKE ŞİMDİ BURADA OLSAYDI!
AH SAHİ Mİ?
İŞTE KARŞINDAYIM DON RAMON!
OH!.. TOMBRAKS!
BU SIRADA...
NE DURDUK MATEOS? NE OLDU?
BU HİKÂYE GARİBİME GİTTİ! NEDEN HAREKET EMRİNİ DON RAMON KENDİ VERMEDİ?
DOĞRU.. GERİ DÖNSEK İYİ OLACAK!

KARAMBA! HANCI KILIĞINA GİRMİŞTİN DEMEK? FAKAT BURADA DURAKLAYACAĞIMI NEREDEN BİLDİN?
BANA SİHİRBAZ DİYORLAR! BELKİ DE DOĞRUDUR!
HAKİKİ HANCI YATMAĞA GİTTİ! ONU SIMSIKI KUNDAKLADIM! ADAMLARINI DA BURADAN UZAKLAŞTIRDIM...
ALLAHIN CEZASI!
ŞEYTANİ BİR ZEKÂYA SAHİPSİN TOMBRAKS! NE YAZIK Kİ SONUN GELDİ! ZİRA DÜELLODA GEBERTECEĞİM SENİ! STAPOSKİ'NİN KEMANINA GELİNCE...
ONA SAHİP OLAMAYACAKSIN! ZİRA ÖBÜR DÜNYADA SANA LÂZIM OLMAYACAK!
GEVEZELİK EDECEĞİNE, SİLÂHINA DAVRAN BAKALIM! SİLÂHŞÖRLÜĞÜN PALAVRALARIN KADAR KUVVETLİ Mİ?
KAYBETTİN TOMBRAKS!
MUERTE!

DUYDUNUZ MU? SİLÂH SESİ! HANDAN GELİYOR!
ÇABUK..HANA
PAM!

FAKAT İMKÂNSIZ.. BENİ ALT ETTİN!
İSPATI MEYDANDA ALÇAK! DÜNYANIN EN İYİ SİLÂHŞÖRÜ DEĞİLMİŞSİN İŞTE!

ŞİMDİ ŞU KEMANI VE İÇİNDEKİLERİ TESLİM ET BAKALIM!
ŞEYTAN!

NE OLUYOR?. AT SESLERİ DUYUYORUM!

HAY. AKSİ!
DON RAMON GERİ DÖNDÜK ZİRA... KARAMBA! TOM BRAKS!
AMİGOLAR!..ÇABUK TOM BRAKS'I YAKALAYIN!

ÖLÜ VEYA DİRİ TUTUN ONU!
ATEŞ! KAÇIRMAYALIM ONU!
AYUCUNUZU YALAYIN! GİTMEDEN ÖNCE BİR İKİ İMZA DAHA ATAYIM!
AAAH!
ŞİMDİ KAÇALIM! KEMANI DON RAMON'DA BIRAKTIĞIM İÇİN ÜZGÜNÜM DOĞRUSU... FAKAT YAPACAK BİRŞEY YOKTU!
KOŞUN.YAKALAYIN,YOKSA BAŞINIZLA ÖDERSİNİZ!
NEREDE? ORTALIKTA YOK!
DIŞARI! HER YANI ARAYALIM! FAZLA UZAĞA GİDEMEZ!..

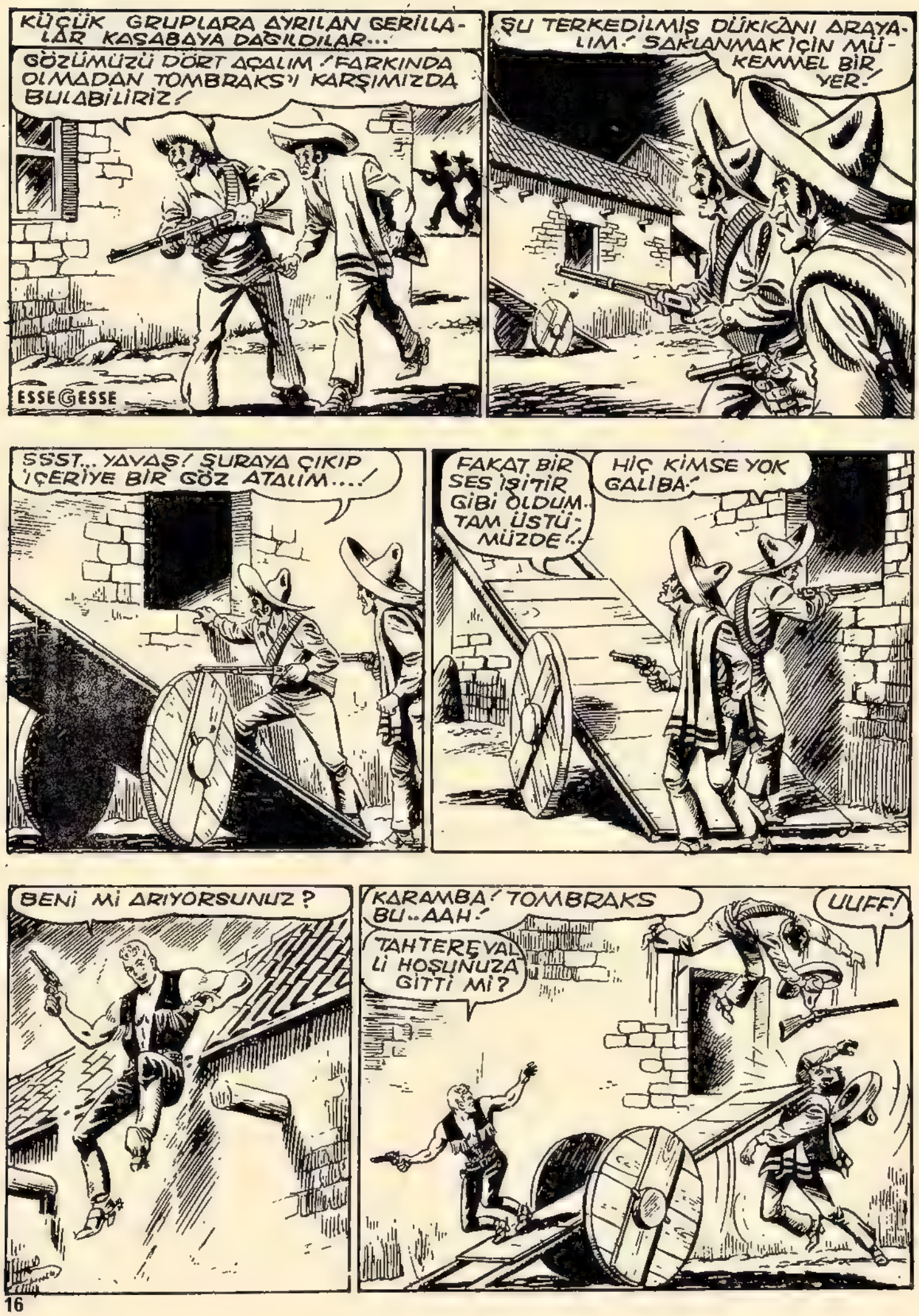
KÜÇÜK GRUPLARA AYRILAN GERİLLALAR KASABAYA DAĞILDILAR...
GÖZÜMÜZÜ DÖRT AÇALIM! FARKINDA OLMADAN TOMBRAKS'I KARŞIMIZDA BULABİLİRİZ!
ESSEGESSE
ŞU TERKEDİLMİŞ DÜKKÂNI ARAYALIM! SAKLANMAK İÇİN MÜKEMMEL BİR YER!
SSST... YAVAŞ! ŞURAYA ÇIKIP İÇERİYE BİR GÖZ ATALIM...!
FAKAT BİR SES İŞİTİR GİBİ OLDUM.. TAM ÜSTÜMÜZDE!..
HİÇ KİMSE YOK GALİBA!
BENİ Mİ ARIYORSUNUZ?
KARAMBA! TOMBRAKS BU..AAH!
TAHTEREVALLİ HOŞUNUZA GİTTİ Mİ?
ULUFF!

AAHH!
HA! HA! DON RAMON'UN ADAMLARI PEK SAĞLAM KAFALI DEĞİL... ÇOK ÇABUK UYUDULAR!
AZ SONRA BAŞKA BİR SOKAKTA...
BANA KA...KALIRSA...TO...TO..TOMBRAKS ÇOKTAN KASABADAN UZAKLAŞMIŞTIR!
JUANITO! NE ZAMANDAN BERİ KEKEME OLDUN! KORKUYORSUN!..
EE... EVET CA.... CARLOS! TOMBRAKS'A KARŞI SADECE İKİMİZ NE YAPABİLİRİZ Kİ... BRRR... YA RA... RASTLARSAK...?
SERSEM GÖRDÜĞÜMÜZ ANDA ATEŞ EDERİZ!
UUU... UUU...!
ULUMAYI SEN DE DUYDUN MU?
HEEE!... BAK, CA... CARLOS! O.... O... ORADA!...
BEN FRANCISKO DİZZARE'NİN HAYALETİYİM! GECE YARISI MEZARIMDAN ÇIKARIM! BENİ GÖREN MAHVOLUR!
İMDAAT!

HEEY! AAH!..
İM.... İMDAAT! CA... CARLOS! HA...YA...LET.. İMDAAT!
MAHVOLACAK! BENİ GÖREN MAHVOLACAK!...
KA...KAÇALIM!...
..EVET... TÜYMELİ BURDAN!
HA! HA! ÖDLERİ PATLADI TABANSIZLARIN! HA! HA! HA!
AZ SONRA...
VAY CANINA! GERİLLALAR MANTAR GİBİ BİTİYOR ETRAFTA! BU YOLU KAPATMIŞLAR!
HAY AKSİ!. BU TARAFTAN DA GELİYORLAR! İKİ ATEŞ ARASINDA KALDIM! BİR MUCİZE OLMAZSA..BU SOKAKTAN ÇIKMAM İMKANSIZ!
TOMBRAKS, ETRAFTA KOŞUŞAN GERİLLALARIN ARASINDA SIKIŞIP KALMIŞTI...

TOMBRAKS GERÇEKTEN ÇOK MÜŞKÜL DURUMDAYDI... GERİLLALAR HER İKİ TARAFTAN ONA DOĞRU YAKLAŞMAKTAYDILAR...

BU KADAR ÇARESİZ KALMAMIŞTIM AMA DERİMİ PAHALIYA SATACAĞIM ONLARA!

BU TARAFA AMİGOLAR!

HA?!

BU SIRADA...

TOMBRAKS'I DAHA BULAMADINIZ MI? ÖLÜ VEYA DİRİ İSTİYORUM ONU! HER TARAFI TARAYIN!...

EMREDERSİNİZ DON RAMON!

GERİLLALAR, EVLERİ KÖŞE BUCAK ARAMAĞA BAŞLADILAR...

NE İSTİYORSUN OOOHH!

ÇEKİL! ETRAFI ARAYACAĞIZ!

BURDA KİMSE YOK!

EYVAH HER ŞEYİ KIRIYORLAR!

BAŞKA BİR EVDE..
BURADA [illegible] ZIM! AR[illegible] LA VAKİT KAYBEDECEĞİNİZE BİR İÇKİ ALIN BEYLER!
...
İYİ FİKİR! ARKADAŞLAR ARARKEN BİR ŞİŞE YUVARLARIM!
GLUK!.. GLUK!.. TADI TUHAF... AMA FENA DEĞİL!
BİR DE TAVAN ARASINA BAKALIM!
HAYIR! SİNYORİTA ÇOK NAZİK! BİZİM MÜTTEFİKİMİZ OLDUĞUNA GÖRE BURADA SAKLANMIŞ OLAMAZ! BAŞKA YERLERİ ARAYIN!
İYİ AVLAR!
UZAKLAŞTILAR!
SENYOR TOMBRAKS, İNEBİLİRSİNİZ?
İYİ ATLATTIN ONLARI SENYORİTA! HA! HA! HA!
NE YAZIK Kİ MATEOS LEZİZ. İÇKİNİ BİTİRDİ!
ARAMIZDA KALSIN! ROM ŞİŞESİNE BOLCA MÜSHİL KARIŞTIRMIŞTIM!..

NE APTAL.. DİBİNE KADAR İÇTİ!...
HA! HA!
OH!.. GULP... MİDEM... OH!.. FENALAŞTIM!
HA!.. MATEOS, NEYİN VAR?
LİMON GİBİ SARARMAĞA BAŞLADI!
ÇOK CESURSUNUZ! BENİ BULSALARDI HAYATINIZ TEHLİKEYE GİREBİLİRDİ SENYORİTA!
HAYDUTLARDAN NEFRET EDERİM!
SONRA... SİZDEN SIK SIK BAHSEDİLDİĞİNİ DUYDUM TOMBRAKS! CESARETİNİZE HAYRANIM!
ŞIMARTIYORSUNUZ!
GERÇEĞİ SÖYLÜYORUM! HAKİKİ BİR KAHRAMANSINIZ! MEKSİKA'DAKİ BÜTÜN KADINLAR SİZE BENİM GİBİ DAVRANIRDI!
NASIL TEŞEKKÜR EDECEĞİMİ BİLEMİYORUM!
İKİ SAAT SONRA...
NE OLDU?
HİÇ... TOMBRAKS SANKİ BİR DUMAN GİBİ YOK OLDU!

ÖYLE Mİ ? KULAKLARINI İYİ AÇ BAKALIM.
EVET..DON RAMON..EMREDİN!
ŞAYET TOMBRAKS'I BULAMAZSAN BEN DE SENİ DUMAN EDECEĞİM.! DEFOL..VE BANA YİYECEK YOLLA!
BAŞ ÜSTÜNE!..
KAHROLASI TOMBRAKS... NEREYE SAKLANDI ACABA? KEMANI ÇALMAK İÇİN FIRSAT KOLLUYORDUR!
MUERTE NEREDE KALDIN ?.. ÇABUK!
TOC! TOC!
İŞTE BİFTEĞİNİZ, PASTA VE ŞARABINIZ SENYOR!
ŞURAYA BIRAK!
BAK HELE.. BİR MESAJ!
BİR MESAJ MI ? BEN HİÇ BİR ŞEY BİLMİYORUM!

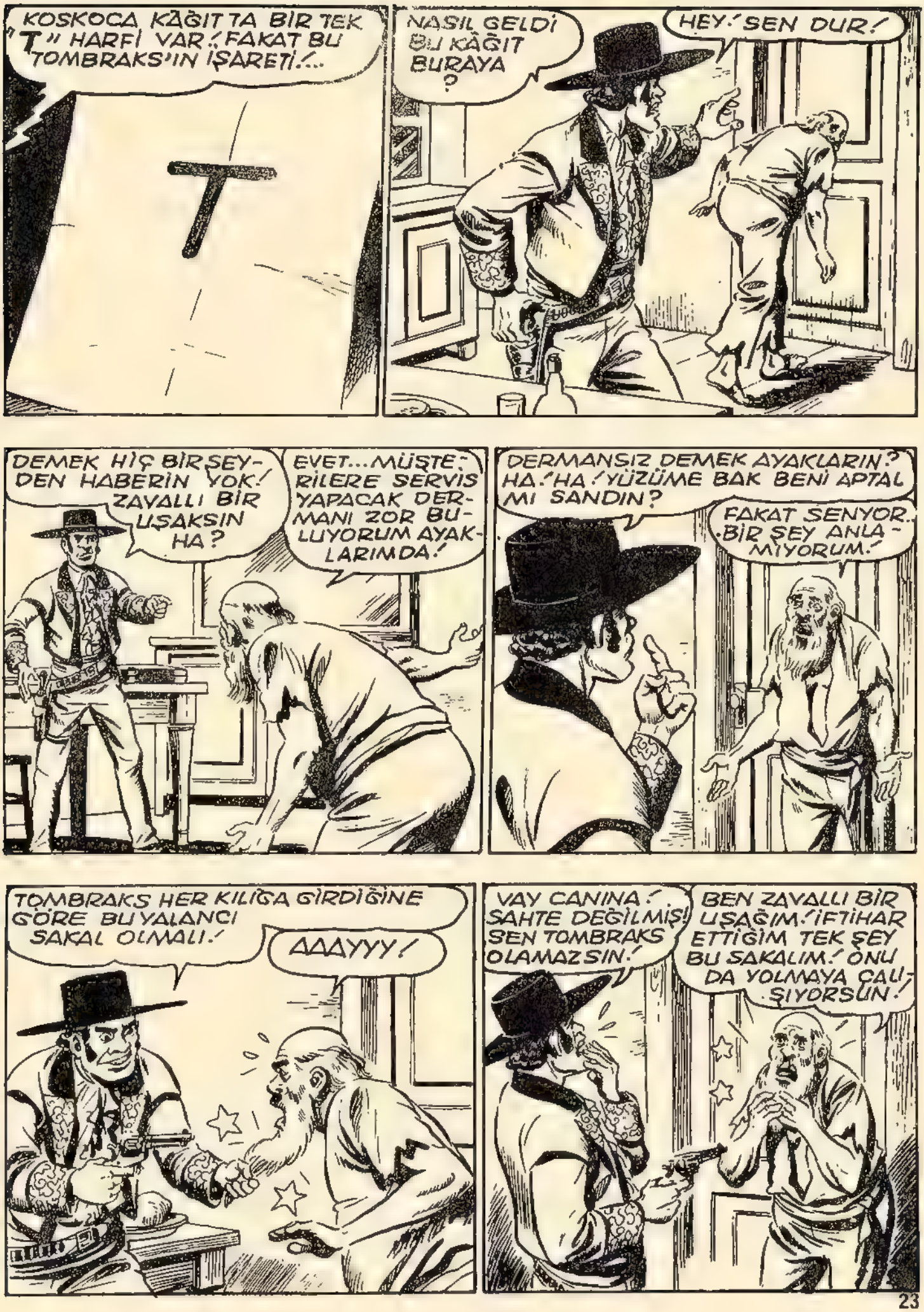
KOSKOCA KÂĞITTA BİR TEK "T" HARFİ VAR! FAKAT BU TOMBRAKS'IN İŞARETİ!...
T
NASIL GELDİ BU KÂĞIT BURAYA ?
HEY! SEN DUR!
DEMEK HİÇ BİR ŞEYDEN HABERİN YOK! ZAVALLI BİR UŞAKSIN HA?
EVET... MÜŞTERİLERE SERVİS YAPACAK DERMANI ZOR BULUYORUM AYAKLARIMDA!
DERMANSIZ DEMEK AYAKLARIN? HA! HA! YÜZÜME BAK BENİ APTAL MI SANDIN?
FAKAT SENYOR.. BİR ŞEY ANLAMIYORUM!
TOMBRAKS HER KILIĞA GİRDİĞİNE GÖRE BU YALANCI SAKAL OLMALI!
AAAYYY!
VAY CANINA! SAHTE DEĞİLMİŞ! SEN TOMBRAKS OLAMAZSIN!
BEN ZAVALLI BİR UŞAĞIM! İFTİHAR ETTİĞİM TEK ŞEY BU SAKALIM! ONU DA YOLMAYA ÇALIŞIYORSUN!

SAKALINI KURTARMAK İSTİYORSAN MEKTUBUN BURAYA NASIL GİRDİĞİNİ SÖYLE!
BİR ŞEYDEN HABERİM YOK! BELKİ... MERDİVENDE ÇARPIŞTIĞIMIZ ADAM KOYMUŞTUR!
KİMDİ O?
KARANLIKTI GÖREMEDİM! AZ DAHA DÜŞÜYORDUM! HERHALDE OESNADA TABAĞA KAYDIRIVERDİ!
SONRA KAYBOLDU! SİYAH BİR PELERİN GİYİYORDU...
CANIN CEHENNEME! TOMBRAKS İŞTE O!
HEY NÖBETÇİ YOK MU BURADA?
BEN VARIM DON RAMON!
TOMBRAKS BURALARDA... ADAMLARI TOPLA! YAKALAYAMAZSAN KULAKLARINI KESERİM! SİYAH BİR PELERİN GİYİYORMUŞ!
KULAKLARIM..OOFF!
HEY ÇOCUKLAR TOPLANIN!
TOMBRAKS İŞARETİNİ GÖNDERMİŞ.. DEDİKLERİNE GÖRE İYİYE ALÂMET DEĞİLDİR BU!.. FAKAT ADAMLARIM YAKALAR ONU ŞİMDİ...

TOM BRAKS TEK BAŞINA ELİMİZDEN KURTULAMAZ!
SİYAH BİR ELBİSE GİYİYORMUŞ!
GÖZLERİNİZİ AÇIN! ELİNİZ TETİKTE OLSUN!
İŞTE SİYAH ELBİSELİ BİR ADAM!
SİYAH ELBİSELİ Mİ?.. TOM BRAKS OLMALI! SESSİZCE KUŞATALIM! ONA BİR SÜRPRİZ YAPALIM!
İLERİİ!
BU SEFER ELE GEÇİRDİK!
AAHH!
YAŞA! OYUN BİTTİ!
FAKAT.. KARAMBA! MATEOŞ'MUŞ BU!

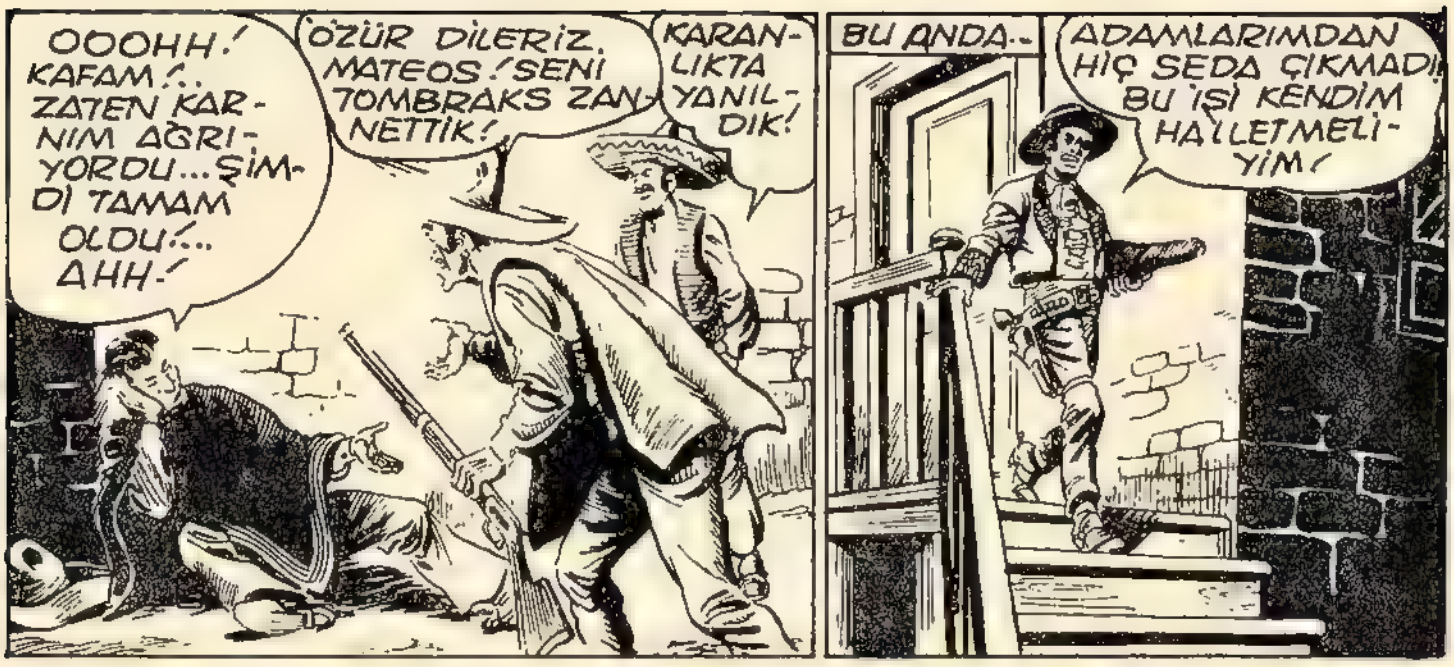
OOOHH! KAFAM!.. ZATEN KARNIM AĞRIYORDU...ŞİMDİ TAMAM OLDU!... AHH!
ÖZÜR DİLERİZ, MATEOS! SENİ TOMBRAKS ZANNETTİK!
KARANLIKTA YANILDIK!
BU ANDA..
ADAMLARIMDAN HİÇ SEDA ÇIKMADI! BU İŞİ KENDİM HALLETMELİYİM!

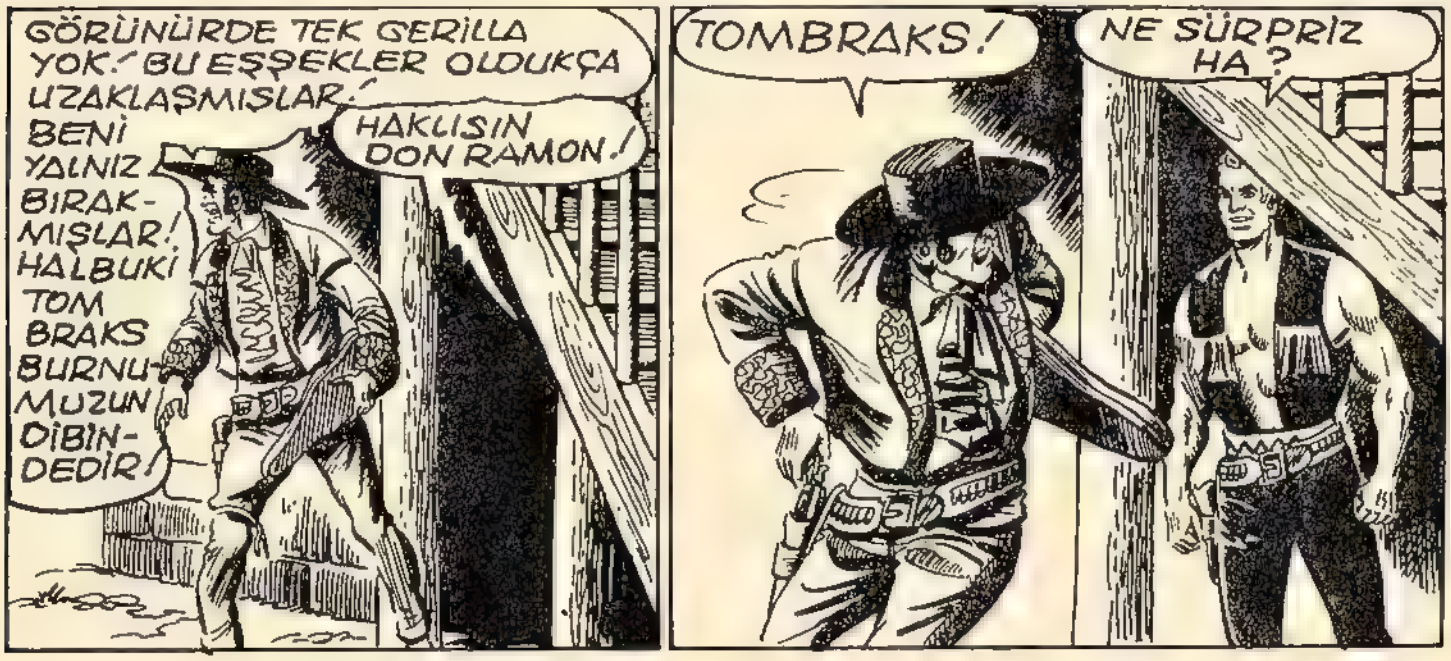
GÖRÜNÜRDE TEK GERİLLA YOK! BU EŞŞEKLER OLDUKÇA UZAKLAŞMIŞLAR! BENİ YALNIZ BIRAKMIŞLAR! HALBUKİ TOM BRAKS BURNUMUZUN DİBİNDEDİR!
HAKLISIN DON RAMON!
TOMBRAKS!
NE SÜRPRİZ HA?

HALÂ AKILLANMADIN MI? BİLİYORSUN Kİ SENDEN HIZLIYIM!
MUERTE!

NİHAYET, KEMANI ELE GEÇİRDİM.- BİR TÜRLÜ İNANAMIYORUM!
HAY AKSİ!
KARAMBA! BAKIN TOM BRAKS ORADA!
DON RAMON'A HÜCUM ETMİŞ! VURUN GRİNGOYU!
KOŞUN AMİGOLAR TOM BRAKS'I BULDUK!

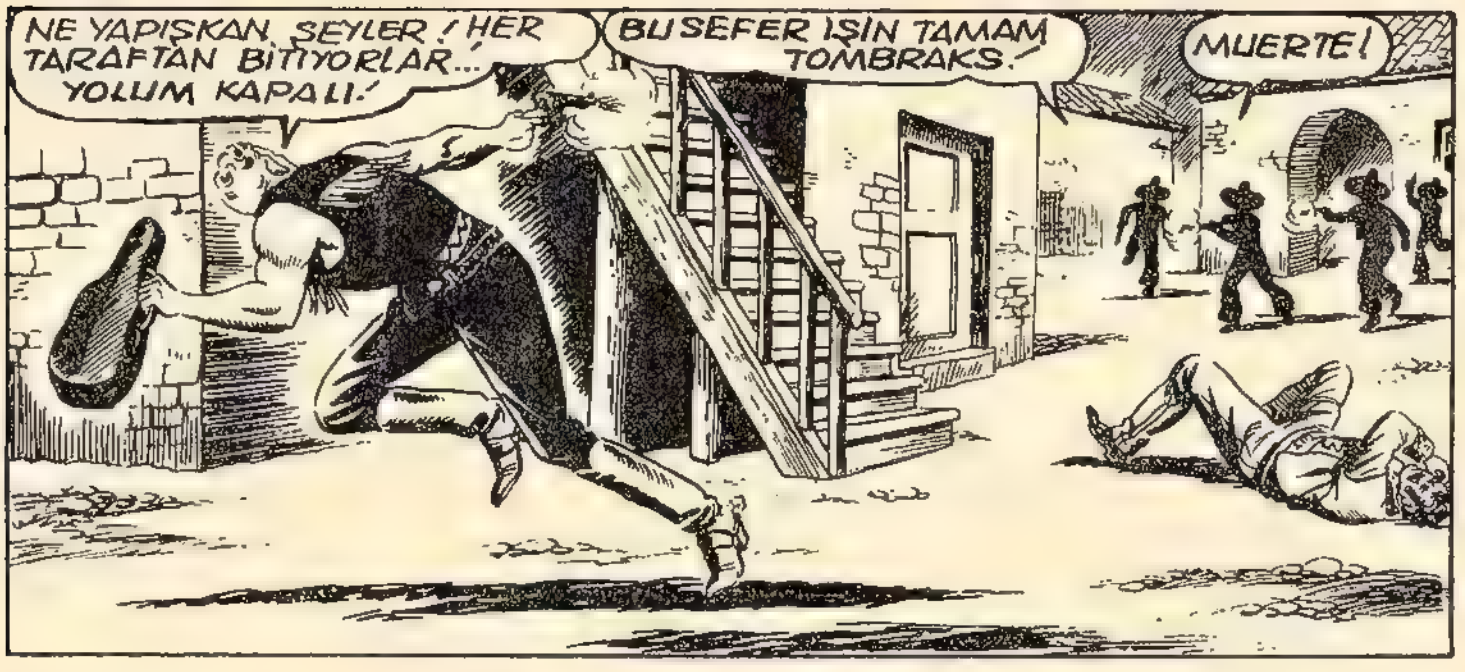
NE YAPIŞKAN ŞEYLER! HER TARAFTAN BİTİYORLAR... YOLUM KAPALI!
BU SEFER İŞİN TAMAM TOMBRAKS!
MUERTE!

BU SIRADA KASABADAN BİR KAÇ MİL ÖTEDE..
SAATLERCE AT SIRTINDAYDIK! ON DAKİKA MOLA YETER Mİ HİÇ!
HEY ALLAHIM! YORULDUĞUNU BİLİYORUZ! FAKAT TOM BRAKS'IN BİZE İHTİYACI OLABİLİR! HAYDİ YÜRÜYÜN!
RUS STEPLERİ AŞKINA! DOĞRU KONUŞTUN!
YORGUNLUK BİR ŞEY DEĞİL, AÇLIK DA VAR BİR YANDAN! HAY BİNLERCE SULU KÖFTE MİDEME!... SUSADIM!

BİZ DE SUSADIK! NE İSTİYORSUN? ALTIN VERSEN NE YİYECEK NE İÇECEK BULAMAZSIN BURALARDA!
BİR KAÇ DAMLA SU İÇİN KÖFTELERDEN VAZGEÇERDİM!
AL MATARAMDAN BİR YUDUM SU İÇ TON TON!
AMANALLAH! İÇİNDEKİ VİSKİ, CİN, ROM FALAN OLMASIN!
HAYIR! RUSYA'DAN GETİRDİĞİM "DON SUYU" SADECE...
ÖYLEYSE İÇEBİLİRSİN TON-TON!
GLUK GULU.. NE GÜZEL SU! GLU... GLU... SEVDİM BU SUYU!
BİR HARİKA.. HIK!.. LEZİZ.. HIK!..
AMANALLAH! FAKAT SARHOŞ OLDU! İÇTİĞİ SU DEĞİL Mİ?
OH! UNUTTUM! "DON SUYU" ASLINDA ÇOK KESKİN ALKOLLÜ BİR İÇKİDİR!
EYVAH! İÇKİYE TAHAMMÜLÜ YOKTUR ONUN!
ASLAN GİBİYİM ASLAN!

SEN PETERSBURG KARLARI ADINA MATARAYI BOŞALTMIŞ!...
TON-TON OUR!
HIK... BEN BİR KARTALIM! HIK!
DURDURALIM ŞUNU! SARHOŞ OLUNCA BELÂYA SOKAR İNSANI!
YUPİİ!... HIK!... AAA.. AAAIOOO... HIK!...
DUR DİYORUM TONTON!
AAiiuu!..
OLAN OLDU İŞTE! ÇAKAL GİBİ ULUMAYA BAŞLADI!
ÇAKAL.. CROOO.. OAAAR..
BU SIRADA...
ATEŞ! TOM BRAKSI ÇIKARTIN MEYDANA!
KURŞUNU BİTENE KADAR... YAKALAMAMIZ İMKÂNSIZ!
AAH!
KEMANI ALDIM.. FAKAT BURADAN KURTULAMAYACAĞIMDAN KORKUYORUM! İKİ KURŞUNUM KALDI!

VOLGA BUZULLARI ADINA! ORADA DÖĞÜŞÜYORLAR!
AMANALLAH! DON RAMON ÇETESİ!
İİİAHHH!
KARAMBA NE OLUYOR?
EYVAH! TOM BRAKS'IN ARKADAŞLARI!

BAK HELE! BARON, TONTON VE KAZAK! BURADAYIM ARKADAŞLAR!
HEY TANRIM! BU KADAR MEKSİKALIYA KARŞI TOMBRAKS TEK BAŞINA.. TAM ZAMANINDA GELMİŞİZ!
GELEN ÜÇ GRİNGO'YA ATEŞ EDİN!
BİR SAVAŞ... HIK ... İLERİİ!.. DAĞILIN ...

DON'UN BÜTÜN KAZAKLARI ADINA.. KURŞUN YAĞIYOR YAHU!
TONTON! DUR! KENDİNİ BİR SİPERE AT!..
BENİ DİNLEMİYOR BİLE!
İLERİİ HIKK!

VIZILDAMALAR DUYUYORUM... BU KASABADA ÇOK SİVRİSİNEK OLMALI! HIK! EEEEAHH!
ZIP
ZIP

EYVAH!.. TONTON'U KALBURA ÇEVİRECEKLER!
HIK! MEKSİKADAKİ BÜTÜN KÖFTELER ADINA! HIK!
ATINI VURDUK!...
KARAMBA! ÜZERİMİZE DÜŞÜYOR!
NE UÇUŞ! HIK... DAĞILIN TARLA FARELERİ... HIK!.. ATMACA TONTON GELİYOR!
LÂNET!
HAY AKSİ! TONTON GERİLLALARIN ARASINA DÜŞTÜ! KURTARMALIYIM ONU!
BU HAYVANLARIN ONA DOKUNMALARINA MANİ OLALIM! İLERİİ!
STEP KURTLARI, ADINA İLERİİ!
İLERİİİ!
İLK ÖNCE TOM BRAKS'IN İŞİNİ BİTİRELİM!

AAH!
CROAAR!
İŞTE YETİŞTİM, İÇKİ KÜPÜ!
MUERTE! TOM BRAKS BURDA!
ECDADIM SAĞ OLSA DA TORUNLARININ DÖĞÜŞÜ İLE İFTİHAR ETSE!
ÇAR BU HALİMİ GÖRSE BENİ GENERALLİĞE TERFİ ETTİRİRDİ!
CESARET ARKADAŞLAR!
AYYY!...
HEY! AMİGOS! DON RAMON KARGAŞALIKTA YURULMUŞ!
ÖYLEYSE KAVGAYA DEVAM ETMEMİZ FAYDASIZ!
TOMBRAKS VE ADAMLARI KASIRGA GİBİ KAÇALIM!
TABANA KUVVET!

SEN PETERSBURG KARLARI İÇİN ZAFER BİZİMDİR!
AHH! BAŞIM ÇATLIYOR! NEREDEYİZ ARKADAŞLAR!
HAH! HAH! DOSTUMUZ TONTON KENDİNE GELMEYE BAŞLADI!
DEMEK SARHOŞLUKTAN KAHRAMAN KESİLMİŞTİ!

KABAHAT BENDE DEĞİL! ALKOLE TAHAMMÜLÜM YOK! İÇİNCE ELİMDE OLMAYARAK BAŞIMI BELÂYA SOKUYORUM!

AZ SONRA.
ÜSTAD STAPOSKİ'NİN KEMANI NİHAYET ELİMİZE GEÇTİ! İÇİNDEKİ ŞU EVRAKI ALABİLİRİM! ARTIK!
İÇİNDE NE YAZIYORMUŞ BAKALIM!
TABİİ! HAYATIMIZI ONUN İÇİN TEHLİKEYE SOKTUK!

DEDİĞİM GİBİ BU BİR DEVLET SIRRI... YABANCILARIN ELİNE GEÇERSE DÜNYADA YENİ BİR HARBE SEBEP OLUR! ONUN İÇİN İMHA EDİYORUM!

ERTESİ GÜN...
WİLKOKS KAŞABASINA DÖNÜP KEMANLA PAPAĞANI STAPOSKİ'YE TESLİM ETMEKTEN BAŞKA İŞİMİZ KALMADI!
İNŞALLAH İYİLEŞMİŞTİR!
ÜMİT EDERİM ÖYLEDİR BÜYÜK BİR MÜZİSYEN!

CİHAN MATBAACILIK A.Ş. ☎: 27 34 45 - 26 73 14

BİLMECE

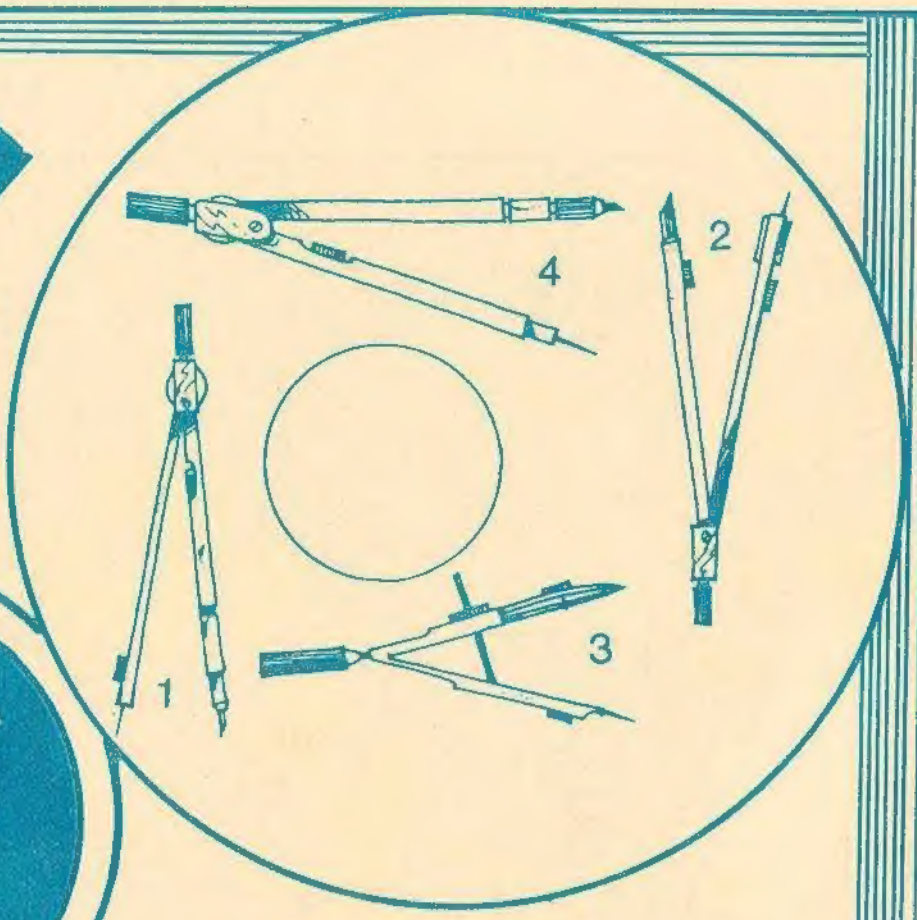

Ortadaki çemberin hangi pergelle çizildiğini söyler misiniz?

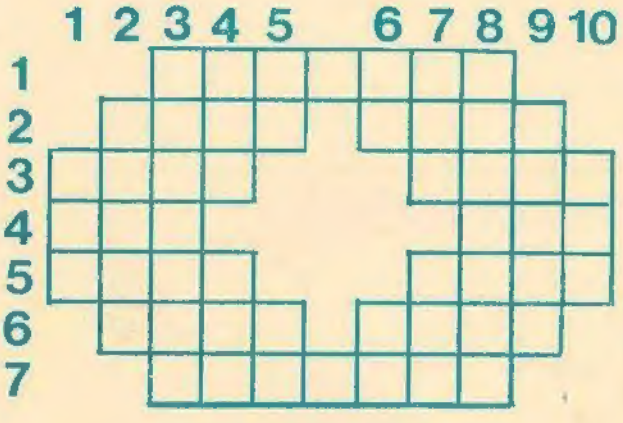

Geçen haftaki bilmecenin çözümü

	1	2	3	4	5	6	7	8	9	10	11	12
1	P	E	L	İ	K	A	N					
2	E	L	A		O	T	O					
3	R	E		T	R		T	E	R	K	O	S
4	U	M	U	R	S	A		S	U	R		İ
5	K	E	R	T	E	N	K	E	L	E		N
6						K	E	R	E		M	İ
7						A	S	İ	T	L	E	R

SOLDAN SAĞA: 1-Katlanıp,taşınan portatif perde.2-Kolun üstündeki şişkince kas kitlesi ; Askerler. 3-Bir masal kahramanı;Bağıt. 4-Bir erkek adı;Onun gibi yar olmaz. 5-Ateş tutulan alet;Cennet.6-Kayıp;Ümit eder. 7-Becerikli ve çalışkan kişi.

YUKARIDAN AŞAĞIYA: 1- Saydam ve çabuk kırılan madde. 2-Kazın yavrusu. 3-Osmanlı hükümdarlarının ünvanı.4-Dişlerimizden biri;Avuç içi. 5- Rutenyum elementinin simgesi;Tersi soru edatı. 6- Bağlaç;Tümör. 7-Mesafe; Dolaylı anlatma. 8-Müzikte tekrar. 9-Uçucu bir madde. 10-Eksik olmayan.

Cevap:No:2

HEDİYELERİN EN GÜZELİ ...

ŞEBNEM serisinden çıkan kitaplar:

1-ŞEBNEM canlı bebekler
2-ŞEBNEM maskeli baloda
3-ŞEBNEM defile yapıyor
4-ŞEBNEM bahar geldi
5-ŞEBNEM küçük gelin
6-ŞEBNEM çiçek kız

BÜTÜN BAYİLERDE